性能表番号	型　　式	電　　源	概略重量
1D180901	SDOA18-09-2400	3相200V 50/60Hz	15.0kg

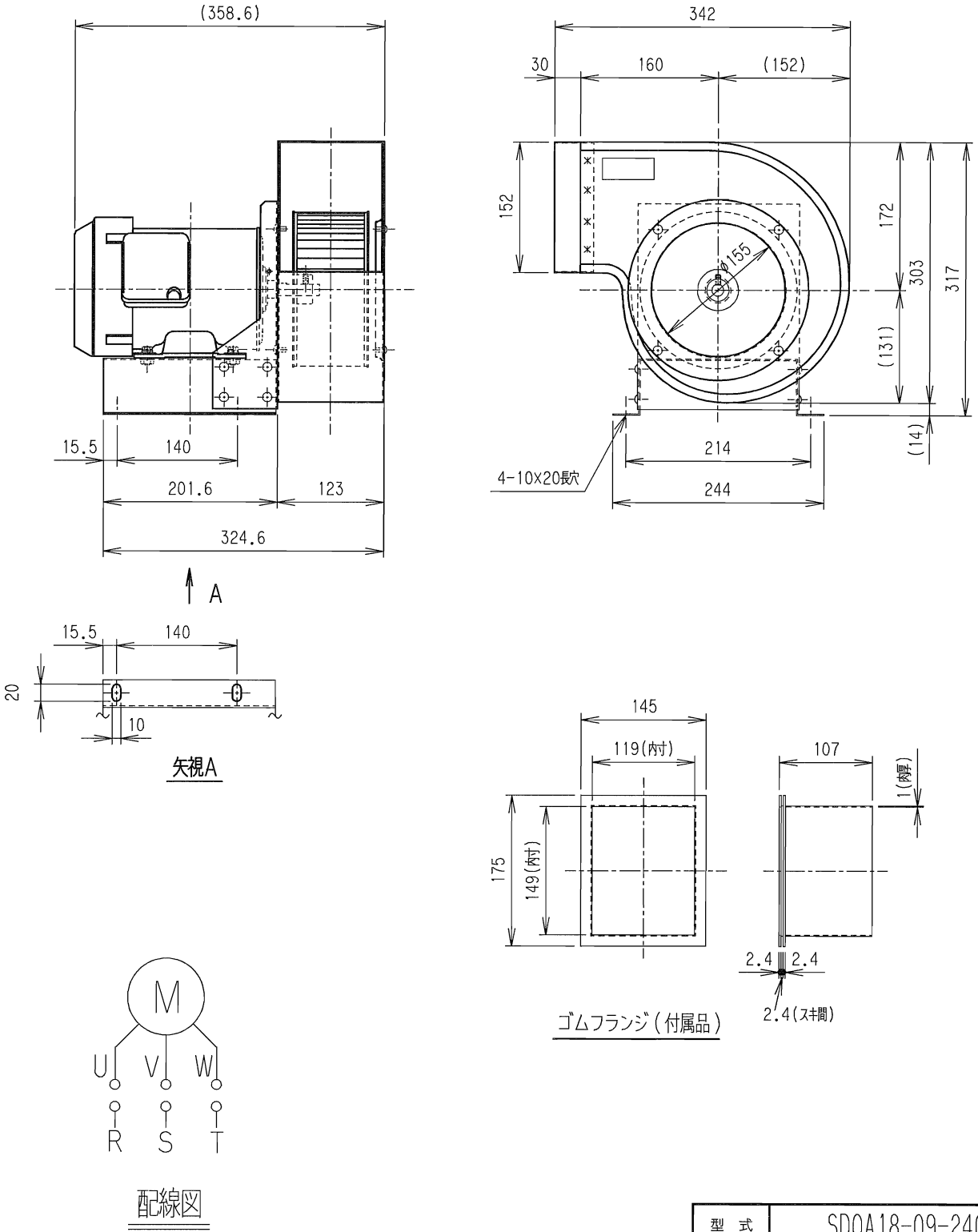

型　式	SDOA18-09-2400
名　称	全閉外扇形 2P400W モータ直結式送風機(横吹き)
図面番号	401809101

Topre 東プレ株式会社